

MIRACLE

เนปาล

ดินแดนอ้อมกอดหิมะ
 กาฐมาณฑุ จิตวัน บันติปุระ
 โถครา ภัททปุระ ปาตัน
 7วัน 6คืน

Special

- ✓ โรงแรม 4-5 ดาว
- ✓ หัวหน้าทัวร์ไทย
- ✓ เสริมอาหารไทย
- ✓ รวมตั๋วเครื่องบิน / visa
- ✓ ประกันอุบัติเหตุส่วนบุคคล

ซื้อช้างท่องซาฟารี
 ลิ้มรสอาหาร พร้อมชมโชว์
 สัตว์ป่า

บินภายใน 1 ชม

บันติปุระ

3-9 พ.ค./17-23 มิ.ย.
 8-14 ส.ค./18-24 ก.ย.
 21-27 ต.ค./14-20 พ.ย. 69

AirAsia
49,900.-



Bandipur
หมู่บ้านเล็กๆ ที่เต็มไปด้วยเสน่ห์
จากวัฒนธรรมและประเพณี

Patan
เมืองคู่แฝดของกาฐมาณฑุ

Pokhara
จุดชมความงามของเทือกเขาหิมาลัย

Bhaktapur
เมืองเก่าแก่ที่คงร่องรอยในอดีต

Kathmandu
เมืองหลวงของประเทศเนปาล
ที่ผสมระหว่างพุทธและฮินดู
ได้อย่างลงตัว

Phewa Lake
ทะเลสาบที่ใหญ่ที่สุด
อันดับที่ 2 ของเนปาล

Chitawan
ได้รับแต่งตั้งเป็นมรดกโลกในปี 1984
อุทยานแห่งชาติแห่งแรกของเนปาล
มีความอุดมสมบูรณ์ที่สุดแห่งหนึ่งในเอเชีย

Nepal Highlight



ดินแดนนี้มาลัย

เนปาล

เนปาล อีกหนึ่งเส้นทางน่าสนใจสำหรับนักท่องเที่ยว
ที่อยากไปเปิดประสบการณ์ใหม่ ๆ

และชมความสวยงามของธรรมชาติ

ดินแดนแห่งภูเขาสวยอย่างยอดเขาเอเวอเรสต์
ที่เต็มไปด้วยความน่าค้นหา ทั้งผู้คน บ้านเมือง
ศาสนา วัฒนธรรม และสถานที่ท่องเที่ยว
แนะนำว่าควรไปเยือนให้ได้สักครั้งให้ได้ในชีวิต

AIRLINE	DATE	FLIGHT No.	ROUTE	TIME
	DAY 1	FD182	DMK-KTM	12.00-14.00
	DAY 7	FD183	KTM-DMK	15.00-19.35

วันที่ 1			-	-	D
สนามบินดอนเมือง - กาฐมาณฑุ					

09.00 น. พร้อมกัน ณ สนามบินดอนเมือง อาคารผู้โดยสารขาออกระหว่างประเทศ ชั้น 3 เคาน์เตอร์สายการบินแอร์เอเชีย (FD) โดยมีเจ้าหน้าที่บริษัทฯ คอยให้การต้อนรับและอำนวยความสะดวกทางด้านสัมภาระและเอกสารการเดินทางก่อนขึ้นเครื่อง กระเป๋าใบใหญ่โหลด 20 กิโลกรัมต่อท่าน ท่านละ 1 ใบเท่านั้น (โปรดปฏิบัติตามอย่างเคร่งครัด)



12.00 น. ออกเดินทางจากสู่ กาฐมาณฑุ โดยสายการบินไทย เที่ยวบินที่ FD-182 (บริการอาหารและเครื่องดื่มบนเครื่อง)

🕒 เวลาที่เนปาลช้ากว่าประเทศไทย 1 ชั่วโมง 15 นาที 🌐

14.00 น. เดินทางถึง ท่าอากาศยานตริภูวัน เมืองกาฐมาณฑุ เมืองหลวงของประเทศเนปาล ผ่านพิธีการตรวจคนเข้าเมือง รับกระเป๋าสัมภาระ ท่าอากาศยานตริภูวัน ตั้งอยู่ในหุบเขากาฐมาณฑุ เริ่มต้นใช้งานในปี ค.ศ. 1949 และได้ทำพิธีเปิดทางการในปี ค.ศ. 1955 โดยสมเด็จพระเจ้ามเหนทระแห่งเนปาล และได้รับการตั้งชื่อ "ตริภูวัน" มาตั้งแต่ปี ค.ศ. 1964



นำท่านเข้าชม **สวัยัมภูนาถ(Swayambhunath)** หรือวัดลิง เจดีย์ที่เก่าแก่ที่สุดในเนปาล สันนิษฐานว่ามีอายุราว 2,000 ปี ตั้งอยู่บนยอดเขาในหุบเขากาฐมาณฑุ ทางทิศตะวันตกของกรุงกาฐมาณฑุ หุบเขากาฐมาณฑุ เป็นหุบเขาแห่งศรัทธาที่ยิ่งใหญ่ มีตำนานเล่าว่า เดิมเคยเป็นทะเลสาบกว้างใหญ่ไพศาล มีดอกบัวผุดขึ้นเต็มไปหมด และในดอกบัวก็มีเปลวไฟที่ไม่มีวันมอดดับพวยพุ่งขึ้นมา พร้อมกับ "พระอาทิตย์" ได้อุบัติขึ้นภายในดอกบัว ซึ่งเป็นการปรากฏพระองค์ครั้งแรกบนโลกมนุษย์ หุบเขาแห่งนี้จึงได้ชื่อว่า "สวัยัมภู" อันมีความหมายว่า "การกำเนิดขึ้นเอง" และต่อมาใน

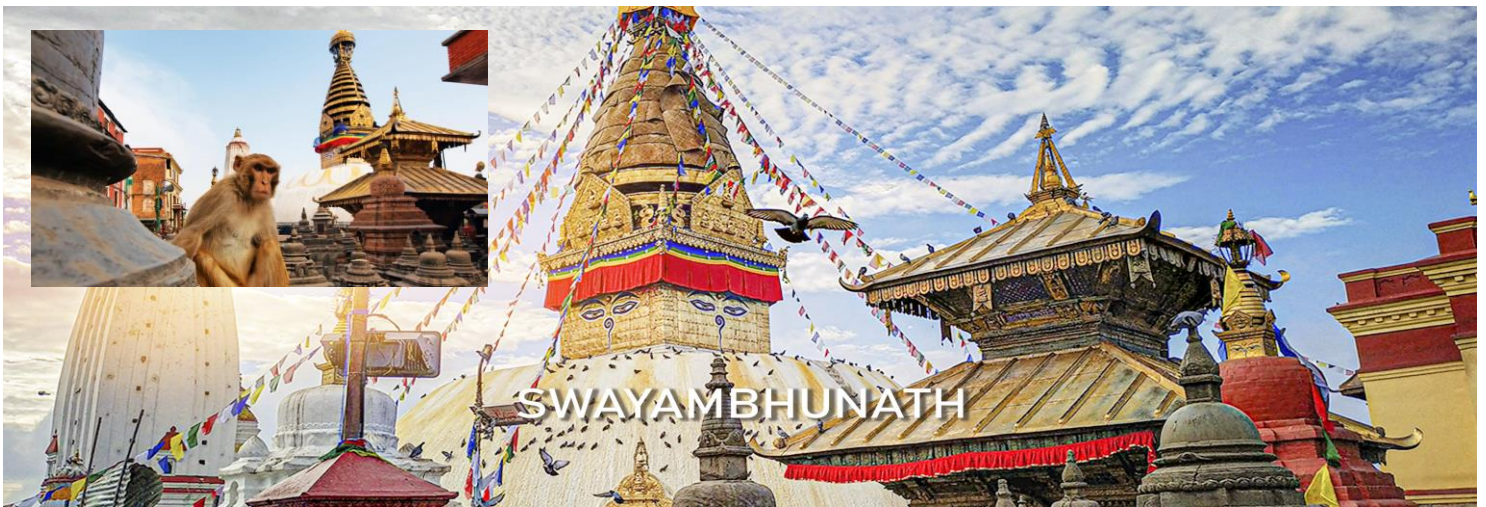

ภายหลังเจดีย์สวัยัมภูนาถก็ได้ถูกสร้างขึ้นตรงบริเวณนี้ "สวัยัมภูนาถ" จึงมีความหมายว่า "พระผู้ถือกำเนิดขึ้นเอง เพื่อเป็นที่พึ่งของชาวพุทธ"

ค่า

บริการอาหารค่ำ พร้อมชมการแสดงทางวัฒนธรรมของชาวเนปาลี ลิ้มรสอาหารพิเศษ Thali อาหารสไตล์เนปาลแท้ๆ เสิร์ฟในถาดทองเหลือง ประกอบด้วย แกงไก่รสชาติกลมกล่อม ชุปถั่ว ผัดผักกวางตุ้ง ข้าวเปล่า และซอสคล้ายน้ำพริกที่ทำจากมะเขือเทศ พลัดไม้ไผ่ โมโม (Momo) เกี้ยวเนื้อสดใส่ อาหารจานเด็ดของชาวเนปาล กินเป็นอาหารว่างหรืออาหาร จานหลัก



ที่พัก: **The Soaltee Kathmandu ระดับ 5*** หรือเทียบเท่า

วันที่ 2
กาฐมาณฑุ - บันดิปุร์

B L D

เช้า
 จากนั้น

บริการอาหารเช้า ณ โรงแรม
 นำท่านออกเดินทางไปที่ **บันดิปุร์ (Bandipur)** ใช้เวลาเดินทางประมาณ 5-6 ชั่วโมง บันดิปุร์..หมู่บ้านท่องเที่ยวเล็กๆ แต่มากไปด้วยเสน่ห์ของประเพณี วัฒนธรรม และวิถีความเป็นอยู่ ซึ่งตั้งอยู่บนยอดเขาสูงชัน ในเขตอำเภอตะนะหุ (Tanahu District) ของเขตคันดากิ

(Gandaki Zone) 1 ใน 14 เขตการปกครองของเนปาลบันดิปุร์ มาจากคำว่า บัณฑิต ที่แปลว่าผู้รู้ + ประ หรือนุระ ที่แปลว่าเมือง เลยออกมาเป็นคำว่า บัณฑิตปุระ ออกเสียงแบบเนปาลีว่า บันดิปุร์ แปลเป็นไทยง่ายๆก็คือเมืองบัณฑิต หรือเมืองของผู้รู้ หมู่บ้านบนยอดเขาท่ามกลางขุนเขาที่รายล้อม หมู่บ้านบันดิปุร์ ตั้งอยู่บนระดับความสูง 1,030 เมตร โดยอยู่ห่างจากกรุงกาฐมาณฑุ ไปทางทิศตะวันตก ประมาณ 143 กิโลเมตร โดยบริเวณรอบๆหมู่บ้านนั้น



จากนั้น

โดดเด่นไปด้วยทัศนียภาพที่โอบล้อมไปด้วยขุนเขาและมานหมอก รวมไปถึงทิวทัศน์ที่สวยงามของเทือกเขาหิมาลัยที่สามารถมองเห็นจากตัวหมู่บ้านได้อย่างชัดเจน

ค่า

อิสระเดินชมทิวทัศน์ในหมู่บ้านตามอัธยาศัย....การไปสำรวจหมู่บ้านโดยเริ่มต้นที่ถนนสายหลักที่สองข้างทางเต็มไปด้วยอาคารบ้านเรือนสูง 2-3 ชั้น ที่ตั้งเรียงรายไปตลอดสองข้างทาง ซึ่งเป็นหลักฐานที่สามารถยืนยันได้ว่า ครั้งหนึ่งหมู่บ้านเล็กแห่งนี้ ได้เคยเป็นเมืองการค้าโบราณที่เจริญรุ่งเรืองมากในอดีต



ที่พัก: Durbar Himalaya Bandipur หรือเทียบเท่า 4*

วันที่ 3

บันดิปุร์ - บารัตปุร์ - จิตวัน

B

L

D

เช้า

บริการอาหารเช้า ณ รีสอร์ท

จากนั้น

นำท่านเดินทางไป **บาร์ตปุร์ (Bharatpur)** ใช้เวลาเดินทางประมาณ 2 ชั่วโมง บาร์ตปุร์ ...เป็นเมืองที่มีประชากรมากเป็นอันดับสามของประเทศเนปาล ตั้งอยู่บนฝั่งตะวันตกของ แม่น้ำนารายานี ...นำท่าน **ล่องน้ำพายเรือแคนู** ชมบรรยากาศอันแสนรื่นรมย์ของธรรมชาติ ที่อุดมสมบูรณ์ตาม **ลำน้ำราฟตี (Rapti River)** ขึ้นชมกับนกนานาชนิด หลากสีส่น และชม ความเป็นอยู่อย่างธรรมชาติของจระเข้ปากแหลมที่กินปลาเป็นอาหาร ที่หาชมได้ยาก จากนั้น นำท่านขึ้นบก สัมผัสกับธรรมชาติ ฝูงสัตว์ต่างข้ามน้ำราฟตี เพื่อเข้านอน ชมสัตว์น้ำ (จระเข้ สองชนิด) และนกนานาชนิด หากท่านมีกล้องส่องนก หรือกล้องส่องทางไกล โปรดไปด้วย เพื่อความสนุกในการชมของท่าน



**กลางวัน
จากนั้น**

บริการอาหารกลางวัน ณ ภัตตาคาร

นำท่านเดินทางไป **อุทยานแห่งชาติป่าจิตวัน** ใช้เวลาเดินทางประมาณ 1 ชั่วโมง นำ ท่านเดินทางไป **หมู่บ้านทาร์ลู (Tharu Village)** ชนชาวทาร์ลูอาศัยอยู่ตลอดความยาว ของที่ราบ Terai ในประเทศเนปาล แต่ที่นิยมไปเยี่ยมชมนั้น เจาะจงไปที่จิตวัน โดยเน้นชม วัฒนธรรมดั้งเดิม เพลิดเพลินกับวัฒนธรรมของพวกเขาในพิพิธภัณฑ์แห่งหมู่บ้านทาร์ลู ซึ่งมี มาหลายศตวรรษ จะเห็นว่าชนในหมู่บ้านแห่งนี้มีความเป็นอยู่ที่สัมพันธ์กับธรรมชาติ อย่างใกล้ชิด



นำท่านชม **การแสดงเกี่ยวกับวัฒนธรรมประเพณีของชนเผ่าทาร์ลู** การแสดงการเต้นรำที่ชาวเนปาลเรียกว่า Tharu Stick ซึ่งเป็นการแสดงการเต้นระบำในท่าต่างๆ เป็นการแสดงถึงการดำรงชีวิตของเผ่าทาร์ลูซึ่งเป็นคนท้องถิ่นแห่งป่าจิตวันในดึกดำบรรพ์ เดินทางกลับรีสอร์ท...อีสรระพักผ่อนตามอัธยาศัย
บริการอาหารค่ำ ณ รีสอร์ท

ค่ำ



ที่พัก: Safari Adventure หรือเทียบเท่า 4*

วันที่ 3 จิตวัน - โภครา	B	L	D
-----------------------------------	----------	----------	----------

เช้า
จากนั้น

บริการอาหารเช้า ณ โรงแรม

นำท่าน **สัมผัสกับธรรมชาติและชีวิตสัตว์ป่าในอุทยานแห่งชาติป่าจิตวัน** ซึ่งเป็นอุทยานที่เดินทางเข้าไปได้ง่ายและสะดวกได้ชื่อว่าเป็นพื้นที่ซึ่งมีสัตว์ป่าชุกชุมที่สุดแห่งหนึ่งของ เอเชีย ทั้งยังมีพื้นที่ทุ่งหญ้าสูงขนาดใหญ่สุดท้ายที่หลงเหลืออยู่ในโลกมีสัตว์ป่านานาชนิดเช่น ช้าง กวางเขาเกี้ยว แรดนอเดียว กระทิงวัวป่าที่ใหญ่ที่สุดและเสือโคร่งต่างๆ **โดยนั่งช้างท่องซาฟารี (ช้าง 1 ตัวนั่งได้ 4 ท่าน)** สัมผัสทุ่งหญ้าซาฟารีอันเต็มไปด้วยสีสนของธรรมชาติแห่งสภาพป่าแท้ๆในเขตเชิงเขาหิมาลัย ระหว่างทางออกล่าสัตว์ป่านานาชนิดเช่น เสือเบงกอลลายพาดกลอน, แรดนอเดียว, กวางดาว, จระเข้, หมูป่าและนกนานาชนิดโดยใช้พาหนะช้างที่ฝึกมาเพื่อตามล่าสัตว์ต่างๆ นอกจากนั้นท่านยังจะได้พบกับแรดนอเดียวที่หาชมได้ยาก หากท่านมีกล้องส่องนกหรือกล้องส่องทางไกล โปรดไปด้วยเพื่อความสนุกในการชมของท่าน



CHITWAN NATIONAL PARK

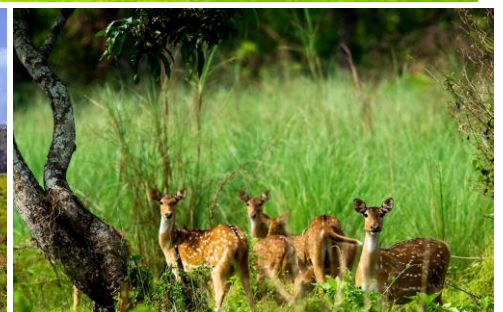

กลางวัน
จากนั้น

บริการอาหารกลางวัน ณ ภัตตาคาร

นำท่านเดินทางสู่ **เมืองโปครา (Pokhara)** ใช้เวลาเดินทางประมาณ 4 ชั่วโมง ระหว่างทางท่านจะได้เห็นทิวทัศน์ที่งดงามและวิถีชีวิตของชาวชนบทในประเทศเนปาล เส้นทางสายนี้มีชื่อเสียงมากในด้านความงดงาม ทางธรรมชาติ นักท่องเที่ยวส่วนใหญ่ชอบเดินทางโดยรถมากกว่าทางเครื่องบิน นำท่านชม **น้ำตกเดวิส (Davi's Falls)** ที่มหัศจรรย์ไหลลงเหวลึกต้องก้มมองซึ่งตั้งชื่อตามนายเดวิท ชาวสวิสที่ตกลงไปตาย เนื่องจากโดนกระแสน้ำพัด นำชม **ศูนย์อพยพชาวทิเบต Tibetan Refugee Camp** สัมผัสความเป็นอยู่ของชาวทิเบตที่อพยพมาอยู่ทางตอนเหนือของเนปาล นอกจากนี้ท่านยังจะได้ชมการทอพรมด้วยมือ อิสระให้ท่านได้ชมวิวเมืองโปครา

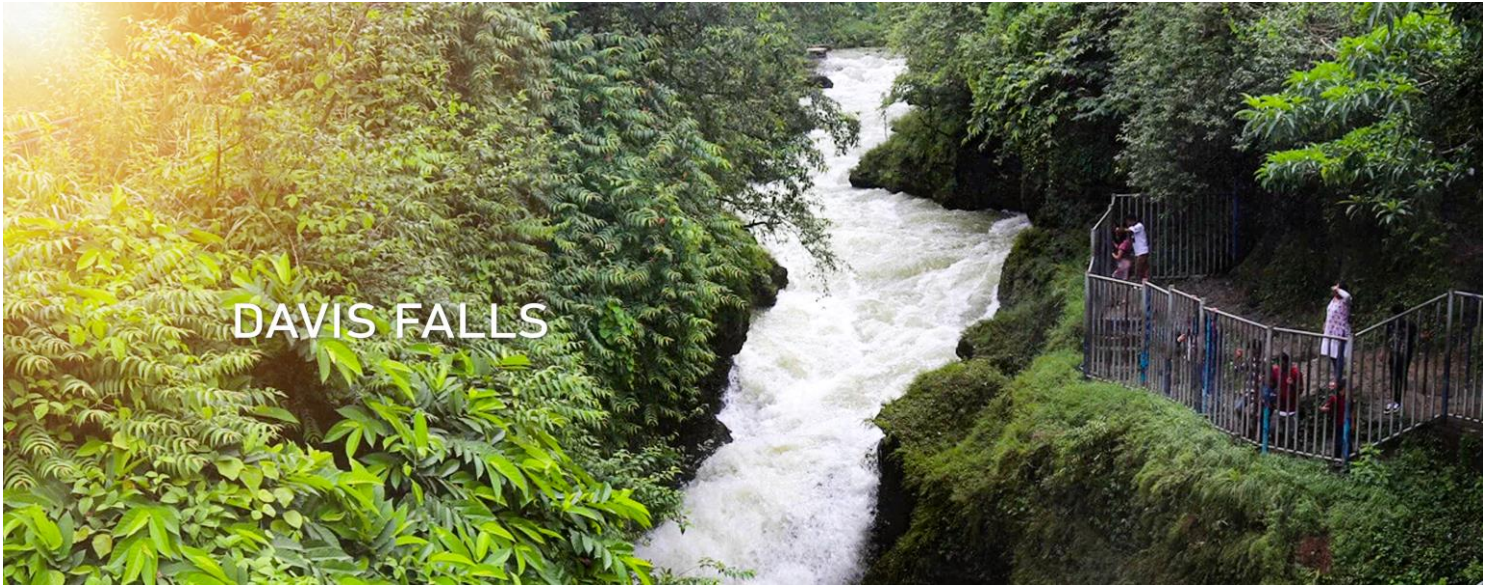

ค่า รับประทานอาหารค่ำ ณ โรงแรม



ที่พัก: **Hotel Kausi Boutique** หรือเทียบเท่า 4*



วันที่ 5

โปครา - กาณมาณฑุ - ปาทัน - กาณมาณฑุ

B

L

D

05.00 น. ปลูกต้น...เพื่อเดินทางไป **ซารังก็อต (Sarangkot)** จุดชมวิวที่ตั้งอยู่บนยอดเขาไปทางทิศตะวันตกประมาณ 5 กม. เป็นจุดชมวิวอีกแห่งหนึ่งที่ท่านจะได้ชมพระอาทิตย์ขึ้นเห็นแสงสีทองตัดกับยอดเขาทางปลาและเทือกเขาอานาปุระได้อย่างสวยงามยิ่ง พร้อมจิบชา กาแฟอุ่นๆ ในบรรยากาศที่โอบล้อมด้วยเทือกเขาหิมะอย่างสบายอารมณ์



จากนั้น

นำท่านเดินทางกลับโรงแรมระหว่างทาง นำท่านแวะสักการะขอพร **วัดสินธุมินดาบาซินี (Bindabasini temple)** ซึ่งเป็นที่เคารพของชาวเนปาลในเมืองโปครา มีพิธีทำบุญเฉพาะวันวันอังคารและวันเสาร์ ถ้าเป็นวันพิธีสำคัญใหญ่ๆ มีการบูชาด้วยสัตว์เล็กและใหญ่ตลอดทั้งวัน

จากนั้นชม **แม่น้ำศักดิ์สิทธิ์เซติ (Seti River)** ที่มีสีขาวคล้ายน้ำนมไหลมาจากเทือกเขาหิมาลัยและมหัศจรรย์ไหลรอดเข้าไปใต้ดิน

เช้า

บริการอาหารเช้า ณ โรงแรม

นำท่านพักผ่อนล่องเรือในทะเลสาบเฟวา (Phewa Lake) ชมวัดกลางทะเลสาบ **วัดเบราฮี (Barahi Temple)** เป็นวัดของเทพธิดาที่ทรงพลังที่สุดและช้อปปิ้งตามอัธยาศัยใน Lazy Market...เดินทางสู่สนามบินโปครา



10.50 น. ออกเดินทางสู่กาฐมาณฑุ โดยสายการบิน Yeti Airlines เที่ยวบินที่ YT676

11.20 น. เดินทางถึง สนามบินกาฐมาณฑุ...รับกระเป๋าสัมภาระ

กลางวัน รับประทานอาหารกลางวัน ณ ภัตตาคาร

นำท่านชม **วัดปศุพัตินาถ (Pashuopatinath Temple)** เป็นวัดฮินดูที่ใหญ่ที่สุดในเนปาล ซึ่งสร้างในรัชสมัยพระเจ้าภูบาลสิงห์ แห่งราชวงศ์มัลละ ใน พ.ศ. 2507 วัดนี้มีหลังคาทำด้วย ทองคำซ้อนกันสองชั้น และประตูทำด้วยเงินและ เป็นวัดที่ศักดิ์สิทธิ์ที่สุดอีกวัดหนึ่งด้าน ตะวันออกของแม่น้ำภุมาดิซึ่งเป็นส่วนหนึ่งของแม่น้ำศักดิ์สิทธิ์คงคาที่ตามความเชื่อของชาว ชมพูทวีป และ **ชมพิธีการมาปนกิจของชาวฮินดู** ที่ริมฝั่งแม่น้ำภุมาดิในศาสนาฮินดูวัด นี้ตั้งอยู่บนฝั่งแม่น้ำภุมาดิ



จากนั้น

นำท่านออกเดินทางไป **เมืองปาทัน (Patan)** ใช้เวลาเดินทางประมาณ 30 นาทีปาทัน หรือเรียกอีกชื่อหนึ่งว่า "ลลิตาปุรี" เมืองแห่งศิลปะอันวิจิตรงดงามที่สำคัญ 1 ใน 4 เมืองแห่งหุบเขากาฐมาณฑุที่เป็นหุบเขามรดกโลกตั้งแต่ค.ศ. 1979 สร้างขึ้นในรัชสมัยพระเจ้าอโศกมหาราชช่วงศตวรรษที่ 3 และเป็นที่ยุ้จักกันในนามเมืองแห่งศิลปะและหัตถศิลป์ที่มีชื่อเสียงในด้านการแกะสลักที่ประณีตแลงดงามทั้งยังเป็นมรดกโลกที่มีสีสันและชีวิตชีวาที่เดียวในโลกอีกด้วย



จัตุรัสปาทันดурบาร์ (Patan Durbar Square) ที่เต็มไปด้วยปราสาท และ พระราชวังโบราณ ในสมัยศตวรรษที่ 16 – 18 พระราชวังปะฐัน (**Patan Palace**) ถือได้ว่าเป็นต้นแบบของงานสถาปัตยกรรมแบบศิขระ (Shikhara style) ของเนปาล ตั้งอยู่ในบริเวณ

จัตุรัสปะชุน ดุร์บาร์ ในเขตพระราชวังและจัตุรัสปะชุน ดุร์บาร์ประกอบด้วย "จอก" (Chowk) หรือ "ลาน" ที่สำคัญ 3 แห่ง ได้แก่ มลกลาง จอก (Central Mul Chowk) สุนทร จอก (Sundari Chowk) และเคศาร์ นารายณ์ จอก (Keshar Narayan Chowk) บริเวณตรงกลางสุนทร จอกมีห้องอาบน้ำหลวง (Royal Bath) ที่เรียกว่าตศาหิติ (Tushahity) ซึ่งนับว่าเป็นสถาปัตยกรรมหินชั้นสำคัญด้วย จัตุรัสนี้ได้รับการขึ้นทะเบียนจากองค์การยูเนสโกเป็นมรดกโลกอีกแห่งหนึ่ง



กฤษณะมณฑิร (Krishna Mandir) สร้างขึ้นในปีพ.ศ. 2180 ตรงข้ามกับสุนทรีย์ ออกเป็นวัดแห่งองค์พระกฤษณะ นอกจากนี้ยังเป็นวัดเดียวในเนปาลที่มีเจดีย์ 21 องค์ที่ทำจากหินแกรนิตสีเทาทั้งหมด **วัดทอง (Golden Temple)** หรือเรียกว่าหิรัณยะวรรณะมหาวิหาร (Hiranya Varna Mahavihar) มีลักษณะเป็นเจดีย์ทอง 3 ชั้นเป็นที่ประดิษฐานของโลกेश्वर (Lokeshwor) หรือองค์พระสัมมาสัมพุทธเจ้า ที่สร้างขึ้นในศตวรรษที่ 12 โดยกษัตริย์ภาสกร เวมมา (King Bhaskar Verma) ที่นี่มีชื่อเสียงในฐานะที่เป็นวัดทองคำ ชั้นบนของเจดีย์มีพระพุทธรูปทองคำและธรรมจักรทองคำอยู่ด้วย
ค่า รับประทานอาหารค่า ณ โรงแรม



ที่พัก: The Soaltee Kathmandu หรือเทียบเท่า 5*



วันที่ 6

กาถมาณฑุ - ภักตะปุร์ - กาฐมาณฑุ

B

L

D

เช้า

บริการอาหารเช้า ณ โรงแรม

นำท่านออกเดินทางไป **เมืองภักตะปุร์ (Bhaktapur)** ซึ่งเคยเป็นเมืองหลวงเก่าแก่และมีความรุ่งเรืองในอดีตมีชื่อเสียงในด้านการแกะสลักไม้ที่มีความละเอียดสวยงาม นำท่านชม **จัตุรัสภักตะปุร์ดูร์บาร์ (Bhaktapur Dubar Square)** ประกอบไปด้วยอาคารหลายแห่ง



ประตูทองคำ (Golden Gate) เป็นทางเข้าไปสู่ลานพระราชวังนาม **พระราชวัง 55 หน้าต่าง (The Palace of 55 Windows)** และมีประตูทองคำที่มีการแกะสลักใตงงดงามและสมบูรณ์ที่สุดอีกแห่งหนึ่ง วัดแห่งนี้ยังมี ระฆังทองสัมฤทธิ์แขวนอยู่เป็นที่รู้จักกันในชื่อ **"ระฆังหมาเห่า"** ซึ่งในสมัยก่อนระฆังใบนี้มีไว้เพื่อตีบอกเวลา และด้วยความงดงามของเมืองเมืองนี้ จึงเคยถูกจำลองเป็นฉากในภาพยนตร์ **"Little Buddha"** และยังได้รับการยกย่องให้เป็น มรดกโลกทางวัฒนธรรม โดยองค์การยูเนสโก ตั้งแต่ พ.ศ. 2522...ได้เวลาอันสมควรนำท่านเดินทางกลับกาฐมาณฑุ

กลางวัน
 จากนั้น

รับประทานอาหารกลางวัน ณ ภัตตาคาร

นำท่านชม **เจดีย์พุทธนาถ (Boudnath Temple)** เป็นโบราณสถานในพุทธศาสนิกายมหายานซึ่งเป็นเจดีย์ที่ใหญ่ที่สุดในกาฐมาณฑุมีพระเนตรมองเห็นธรรมของพระพุทธเจ้าที่ทรงทอดมองไปได้รอบทิศบนฐานรูปแปดเหลี่ยมและมีกงล้อหมุนไปได้โดยรอบฐานยังประดิษฐานพระโพธิสัตว์อันใหญ่โตมโหฬารอยู่บริเวณลานเจดีย์ ที่นี่คือสีสันของชาวทิเบต นอกจากนี้ยังมีสินค้าแปลกๆ มากมายที่ตั้งเรียงรายขายอยู่บริเวณรอบเจดีย์



BOUDHANATH TEMPLE



นำท่านสู่ **ย่านทามेल (Thamel)** เป็นศูนย์กลางความเจริญของกรุงกาฐมาณฑุ สองข้างทางเต็มไปด้วย โรงแรมที่พักราคาถูก ร้านอาหารนานาชาติ ร้านขายของ ร้านอินเทอร์เน็ต ฯลฯ จึงเป็นจุดพักของนักท่องเที่ยวที่เพิ่งเดินทางมาถึงเนปาลเพื่อการวางแผนท่องเที่ยวในที่ต่างๆ



นอกจากนี้ย่านทามเมลยังเป็นแหล่งช้อปปิ้งที่ขึ้นชื่อ โดยเฉพาะสินค้าจำพวกหัตถกรรมพื้นเมือง

เครื่องประดับที่ทำจากหินต่างๆ และอุปกรณ์สำหรับการเดินปีน ลักษณะคล้ายกับถนนข้าวสารของเมืองไทย แต่สินค้าหลากหลายกว่าเยอะ ถนนข้าวสารบ้านเรา อาทิ ผ้าพาสมีนา กระเป๋า เสื้อผ้า และของที่ระลึกอีกมากมาย ซึ่งสามารถต่อรองราคาได้ตามความพอใจของท่านซึ่งต้องใช้ความสามารถเฉพาะตัวกันจริงๆ

ค่า **รับประทานอาหารค่า ณ โรงแรม**



ที่พัก: The Soaltee Kathmandu หรือเทียบเท่า 5*

วันที่ 7

B

-

-

กาฐมาณฑุ – สนามบินดอนเมือง

เช้า **บริการอาหารเช้า ณ โรงแรม...พักผ่อนตามอัธยาศัยจนถึงเวลานัดหมาย**

นำท่านเดินทางสู่สนามบินกาฐมาณฑุ

นำท่านเข้าชมเขตเมืองเก่านครกาฐมาณฑุที่ได้รับการก่อตั้งขึ้นในราชวงศ์ลิลจวี ซึ่งขึ้นครองบัลลังก์ในปี ค.ศ. 300 ที่นี่เป็นศูนย์กลางของนครกาฐมาณฑุโบราณ **กาฐมาณฑุดูร์บาร์สแควร์ (Kathmandu Durbar Square)** ประกอบไปด้วยวัดและปราสาทที่เก่าแก่ ซึ่งแสดงภาพความเจริญรุ่งเรืองทางด้านศาสนาและวัฒนธรรมของชาวเนปาล นำท่านชม **พระราชวังหนุมานโรกา (Hanuman Dhoka)** อาคารแบบยุโรปสีขาว มีหอสูง 9 ชั้นที่เรียกว่า หอพระสันตะปัวร์ (Basantapur Tower) พระราชวังนี้ใช้เป็นที่ประกอบพิธีกรรมอันสำคัญในราชวงศ์ตั้งชื่อตามรูปปั้นหนุมานที่อยู่หน้าทางเข้าวัง สร้างขึ้นในปี ค.ศ. 1672 ตัวเทพได้รับ



การเจิมชาดเสียจนเป็นสีแดงเข้ม นำชมท่านชม **วัดทะเลจุ (Teleju Temple)** วัดประจำองค์พระมหากษัตริย์ เนื่องจากมีความเชื่อว่าเทพทะเลจุคือเทพที่ปกป้องรักษาองค์พระมหากษัตริย์และประเทศเนปาล นำชม **กาฐมณฑป (Kasthamandap)** หรือ "เรือนไม้" ซึ่งเป็นที่มาของชื่อเมือง อาคารไม้นี้สร้างขึ้นเมื่อศตวรรษที่ 12 บนจุดที่เส้นทางการค้าสำคัญสองเส้นตัดกัน และใช้เป็นศูนย์กลางของชุมชนในการแลกเปลี่ยนซื้อขาย **วัดกุมารี หรือกุมารีขระ (Temple of Kumari)** ที่พำนักของเทพธิดากุมารี (ตามความเชื่อของชาวเนปาลนั้น กุมารีคือตัวแทนแห่งพระอมาเทรี เป็นเทพบริสุทธิ์ที่ถือกำเนิดโลกมนุษย์ ซึ่งผ่านการคัดเลือกมาจากเด็กหญิงอายุ 3-5 ปีจากตระกูลศากยะหรือตระกูลของพระพุทธเจ้าเท่านั้น การเลือกนั้นพิจารณาหลายอย่างสิ่งประกอบกัน ทั้งยังต้องผ่านการทดสอบและตรวจดวงชะตาจนครบถ้วน เมื่อเสร็จพิธีการจะได้รับการอันเชิญไปพำนักที่วังกุมารีเป็นการถาวร จนกว่าจะมีรอบเดือนหรือมีเลือดออกจากเหตุการณ์ใดๆ ก็ตาม นับเป็นการสิ้นสุดภารกิจการดำรงตำแหน่งกุมารี ชาวเนปาลนับถือกุมารีดุจเทพเจ้าและมักจะขอพรให้ประสบความสำเร็จ กุมารีมี่หน้าที่ทำพิธีบูชาเทพธิดาแห่งเดาไฟ หรือเทพธิดาแห่งการดำรงชีพ (Living Goddess) ซึ่งถือเป็นเทพธิดาในยุคโบราณของศาสนาฮินดูในเนปาลที่เรียกขานกันว่า ทะเลจุ (Taleju) วัดกุมารี ตั้งอยู่ใกล้กับพระราชวังหนุมานโรกา ตัวอาคารจะเป็นตึก 3 ชั้น มีระเบียงและบานหน้าต่างที่เป็นไม้แกะสลักด้วยฝีมือที่แสนจะปราณีตสวยงามมาก ... นำท่านเดินทางสู่สนามบิน

15.00 น. เห็นฟ้ากลับสู่ กรุงเทพฯ โดยสายการบิน แอร์เอเชีย เที่ยวบินที่ FD-183
19.35 น. เดินทางถึง ท่าอากาศยานดอนเมือง โดยสวัสดิภาพ

"ราคาทัวร์สำหรับลูกค้าที่ถือพาสปอร์ตไทยเท่านั้น"*พาสปอร์ตต่างชาติโปรดติดต่อเรา****
อัตราค่าใช้จ่าย เนื่องจากเป็นตั๋วราคาพิเศษจึงไม่สามารถ REFUND ได้

ช่วงเวลาเดินทาง	บิน	ผู้ใหญ่ (12 ปี ขึ้นไป) เดินทางตั้งแต่ 10 ท่านขึ้นไป	
		ผู้ใหญ่พัก 2-3 ท่าน	พักเดี่ยว เพิ่มท่านละ
3-9 พฤษภาคม 2569	FD	49,000.-	8,500.-
17-23 มิถุนายน 2569			
8-14 สิงหาคม 2569			
18-24 กันยายน 2569			
21-27 ตุลาคม 2569			
14-20 ตุลาคม 2569			

ราคานี้*ผู้ใหญ่ (12 ปี ขึ้นไป) เนื่องจากเป็นราคาตัวกรุป ไม่มีราคาสำหรับเด็ก ..บริษัทฯ ขอสงวนสิทธิ์กรุปออกเดินทางตั้งแต่ 20 ท่านขึ้นไป / หรือปรับเปลี่ยนราคาหรือตามที่ได้ตกลงกับทางบริษัทฯ

การชำระเงิน

- งวดที่ 1 : สำรองที่นั่งจ่าย 20,000 บาท / หลังมีการยืนยันกรุ๊ปเดินทางแน่นอนหรือตาม เจ้าหน้าที่กำหนด พร้อมส่งสำเนาหนังสือเดินทางให้เจ้าหน้าที่
- งวดที่ 2 : ชำระส่วนที่เหลือ 30 วันล่วงหน้าก่อนออกเดินทางหรือตามเจ้าหน้าที่กำหนด

อัตราค่าใช้จ่ายรวม

- ตัวเครื่องบินไป-กลับ ระหว่างประเทศชั้นประหยัดสายการบิน ตามระบุในรายการ
- ค่าตัวภายในประเทศชั้นประหยัดสายการบิน ตามระบุในรายการ
- ค่าภาษีสนามบินทุกแห่งและค่าประกันภัยสายการบิน ตามระบุในรายการ
- **ค่าธรรมเนียมวีซ่าสำหรับหนังสือเดินทางไทย ยื่นวีซ่าสถานทูตเนปาล (ยื่นไทย) (ไม่ต้องโชว์ตัว)**
- ค่าที่พักโรงแรมตามระบุในรายการ ตามระบุในรายการ
- รถโค้ชปรับอากาศรับ-ส่งสนามบินระหว่างอาคารภายในประเทศและต่างประเทศ, และรถTempo ปรับอากาศในแคชเมียร์ตามระบุในรายการ
- ค่าอาหารทุกมื้อตามระบุ/ค่าธรรมเนียมเข้าชมสถานที่ต่างๆ/เคเบิลคาร์เฟส 1
- **ค่าประกันภัยการเดินทางอุบัติเหตุและสุขภาพแบบบุคคล (Easy Visa Worldwide)** ประกันภัย MSIG

- การสูญเสียอวัยวะ สายตา หรือทุพพลภาพถาวรสิ้นเชิงเนื่องจากอุบัติเหตุ 1,500,000 บาท /คน
- ค่ารักษาพยาบาลในต่างประเทศวงเงิน 2,000,000 บาท
- ค่ารักษาพยาบาลสืบเนื่องจากต่างประเทศหลังจากกลับถึงประเทศไทย 100,000 บาท

****กรณีการรักษาพยาบาลต่อเนื่องในประเทศไทยผู้เอาประกันภัยต้องขอรับการรักษาพยาบาลในประเทศไทยภายใน 24 ชั่วโมงนับจากวันที่เดินทางกลับถึงประเทศไทย และ รับการรักษาต่อเนื่องไม่เกิน 7 วันนับจากวันที่ได้รับการรักษาครั้งแรกในประเทศไทย

****กรณีที่ผู้เอาประกันภัยได้รับการรักษาพยาบาลที่ต่างประเทศผู้เอาประกันภัยมีกำหนดเวลา 7 วันนับจากวันที่เดินทางกลับถึงประเทศไทยที่จะรับการักษาต่อเนื่องในประเทศไทย

หมายเหตุ : คัดกรองผู้เอาประกันภัยอายุไม่เกิน 75-85 ปี จ่ายเบี้ย 50 % ของจำนวนเงินเอาประกันภัย วงเงินคุ้มครองอาหารเป็นพิษ (โดยแพทย์จะต้องระบุใบรับรองแพทย์ว่า อาหารเป็นพิษเท่านั้น) แต่ทั้งนี้ยอมอยู่ในข้อจำกัดที่มีการตกลงไว้กับบริษัทประกันชีวิต

แผนประกันภัยการเดินทางต่างประเทศ TRAVEL EASY

ความคุ้มครอง Coverage	จำนวนเงินเอาประกันภัย (บาท) / Sum Insured (Baht)	
	Easy VISA	
1. ผลประโยชน์การเสียชีวิต การสูญเสียอวัยวะ สายตา หรือทุพพลภาพถาวรสิ้นเชิงเนื่องจากอุบัติเหตุ (Loss of Life, Dismemberment, Loss of Sight or Total Permanent Disability due to Accident) ผู้เอาประกันที่มีอายุ 15-75 ปีบริบูรณ์ (Aged between 15-75 years) ผู้เอาประกันที่มีอายุ 1-14 ปีบริบูรณ์ (Aged between 1-14 years) ผู้เอาประกันที่มีอายุ 76-80 ปีบริบูรณ์ (Aged between 76-80 years)	1,500,000	1,500,000
	1,500,000	750,000
	1,500,000	750,000
2. ค่ารักษาพยาบาล จ่ายตามจริงสูงสุด (Medical Expenses maximum payable per actual expenses) ผู้เอาประกันที่มีอายุ 15-75 ปีบริบูรณ์ (Aged between 15-75 years) ผู้เอาประกันที่มีอายุ 1-14 ปีบริบูรณ์ (Aged between 1-14 years) ผู้เอาประกันที่มีอายุ 76-80 ปีบริบูรณ์ (Aged between 76-80 years) 2.1 คุ้มครองค่ารักษาพยาบาลสืบเนื่องจากต่างประเทศหลังจากกลับถึงประเทศไทย (ถือเป็นส่วนหนึ่งของค่ารักษาพยาบาล) ตามจริงต่อครั้งสูงสุด (On-going medical treatment in Thailand after returning from overseas trip (payable as part of Medical Expenses) maximum payable per actual expenses) ผู้เอาประกันที่มีอายุ 15-75 ปีบริบูรณ์ (Aged between 15-75 years) ผู้เอาประกันที่มีอายุ 1-14 ปีบริบูรณ์ (Aged between 1-14 years) ผู้เอาประกันที่มีอายุ 76-80 ปีบริบูรณ์ (Aged between 76-80 years) 2.2 ผลประโยชน์เคลมค่าเดินทางเพื่อรักษาพยาบาลแบบผู้ป่วยนอกในต่างประเทศ (ถือเป็นส่วนหนึ่งของค่ารักษาพยาบาล) (Travelling expense for Outpatient Medical Treatment (payable as part of Medical Expenses))	2,000,000	2,000,000
	2,000,000	1,500,000
	100,000	100,000
	100,000	75,000
	100,000	75,000
	1,000	1,000

เงื่อนไขการเคลม MSIG

หากท่านมีความประสงค์ในการเรียกร้องสินไหมกับ MSIG สำหรับแผนประกันเดินทางไปต่างประเทศท่านสามารถดำเนินการได้ดังต่อไปนี้

1. รวบรวมเอกสารที่จำเป็น เช่น ใบเสร็จรับเงิน (ฉบับจริง) ใบรับรองแพทย์ สำเนาบัตรประชาชน สำเนาหน้าสมุดบัญชีจดหมายรับรองจากสายการบิน หรือ สามารถตรวจสอบได้จาก file เอกสารตั้งเบิกสินไหม

2. กรอกแบบฟอร์มการเคลมดาวน์โหลดแบบฟอร์มการเคลมได้ที่

https://www.kanokwanprakanpai.com/uploadfile/file/MSIG/MSIG_KWP_Travel_Insurance_Claim_Form.pdf

3. กรณีนำเอกสารส่งไปรษณีย์เฉพาะเคสคำรักษาพยาบาลส่งไปที่ คุณจิตต์สุดา แผนกสินไหมประกันเดินทางต่างประเทศชั้น 8 (งานคุณชัชวาล)1908 อาคาร เอ็ม เอส ไอ จี ถ.เพชรบุรีตัดใหม่ แขวงบางกะปิ เขตห้วยขวาง กรุงเทพฯ 10310 ติดต่อสอบถาม ติดตามเคลม Tel.02-8258888 ต่อ 8884,8885 หรือ 1259 กด 2

4. ในกรณีส่งเคลมทางอีเมลเฉพาะเคสไม่ใช่คำรักษาพยาบาล ให้แจ้งหัวข้อเรื่องเคลม เช่น แจ้งเคลมเที่ยวบินล่าช้า (งานคุณชัชวาล) แล้วส่งอีเมลไปที่ To: Travel_PA_HealthClaims@th.msig-asia.com

CC: chartchai_n@th.msig-asia.com; Koon.chainuan@gmail.com

*ปล.ทางแผนกเคลมจะส่งข้อความให้กับเบอร์มือถือในแบบฟอร์ม ภายใน 5-10 วัน และพิจารณาจ่ายกรณีเอกสารครบและเข้าเงื่อนไข 15-30 วัน ค่ะ/ครับ

อัตราค่าใช้จ่ายไม่รวม

- ค่าจัดทำหนังสือเดินทาง (PASSPORT) และค่าทำใบอนุญาตที่กลับเข้าประเทศของคนต่างชาติหรือคนต่างด้าว
- ค่าใช้จ่ายอื่นๆนอกเหนือจากที่ระบุไว้ในรายการและค่าใช้จ่ายส่วนตัวต่างๆ เช่น ค่าโทรศัพท์ ค่าซักรีด ฯลฯ
- ค่าธรรมเนียมน้ำมันของสายการบิน (ถ้ามี)
- ค่าวีซ่าที่มีค่าธรรมเนียมแพงกว่าหนังสือเดินทางไทย
- ค่าภาษีหัก ณ ที่จ่าย 3% ภาษีมูลค่าเพิ่ม 7% (กรณีออกใบกำกับภาษี)
- ค่าธรรมเนียมการชำระเงินด้วยบัตรเครดิต VISA 3%
- ค่าน้ำหนักเกินพิกัดตามสายการบินกำหนด 20 กิโลกรัม หรือเงื่อนไขที่สายการบินกำหนด
- ค่ากิจกรรมที่นอกเหนือรายการระบุ อาทิ ซิมการ์ด/สโนว์โมบิล นอกเหนือรายการระบุในรายการ
- ค่าทิปไกด์ท้องถิ่น, พนักงานขับรถ และทีมงานอื่น ๆ ที่มาบริการ ตารายการระบุ 1800 บาท / ท่าน ตลอดทริป
- **ค่าทิปหัวหน้าทัวร์ไทย แล้วแต่ความพึงพอใจในบริการของท่าน**
- ค่าบริการยกกระเป๋าในโรงแรมและสนามบิน ซึ่งท่านจะต้องดูแลกระเป๋าและทรัพย์สินด้วยตัวท่านเอง

การให้ทิปตามธรรมเนียมทางบริษัทฯมิได้มีผลประโยชน์ใดๆทั้งสิ้นขึ้นอยู่กับพิจารณาของท่านเพื่อเป็นกำลังใจให้กับไกด์ และคนขับรถ

ยกเลิกช่วงเทศกาล

- กรณียกเลิกช่วง สงกรานต์-ปีใหม่ หากมีการชำระมัดจำทัวร์แล้ว ยกเลิกไม่ว่ากรณีใดๆ ก็ตาม หักค่าบริการ ท่านละ 2,000 บาท และใช้จ่ายที่เกิดขึ้นจริง เช่น มัดจำตัวเครื่องบิน, วีซ่า, ค่าดำเนินการ (ถ้ามี), ค่าโรงแรม, ค่าตั๋วเครื่องบิน, หรืออื่นๆ โดยจะมีรายละเอียดแสดงให้แก่ลูกค้าได้รับทราบ
- กรณีช่วง Peak season วันหยุดยาว เช่น สงกรานต์ ปีใหม่ สายการบินให้มัดจำล่วงหน้า 2-3 เดือนก่อนออกเดินทาง
- กรณียกเลิกช่วง สงกรานต์-ปีใหม่ ระยะเวลา 0 - 30 วัน ชำระ 100% ของราคาทัวร์

กรณียกเลิก

- หากมีการชำระมัดจำทัวร์แล้ว ต้องการยกเลิก ไม่ว่ากรณีใดๆ ก็ตาม ต้องชำระค่าบริการ ท่านละ 2,000 บาท
- ยกเลิกเดินทาง 30 วันล่วงหน้าก่อนการเดินทางหักค่าใช้จ่ายที่เกิดขึ้นจริง (**ตามกฎหมาย ฉบับพิเศษราชาภิเษกงานเบกษา**) เช่น มัดจำตัวเครื่องบิน, วีซ่า, ค่าดำเนินการ (ถ้ามี), ค่าโรงแรม, ค่าตั๋วเครื่องบิน, หรืออื่นๆ โดยจะมีรายละเอียดแสดงให้แก่ลูกค้าได้รับทราบ (หมายเหตุ: ช่วง Peak season สายการบินให้มัดจำล่วงหน้า 2-3 เดือนก่อนออกเดินทาง)
- แจ้งยกเลิกเดินทาง 15-29 วัน ก่อนการเดินทาง หัก 50% ของราคาทัวร์
- แจ้งยกเลิกเดินทาง 0-14 วัน ก่อนการเดินทาง หัก 100 % ของราคาทัวร์

*****หากมีการยกเลิกการจองทัวร์ หลังจากยื่นวีซ่าเรียบร้อยแล้วบริษัทของสงวนสิทธิ์ในการนำพาสปอร์ตไปยกเลิกวีซ่าในทุกกรณี
ไม่ว่าค่าใช้จ่ายในการยื่นวีซ่าจะรวมหรือแยกจากรายการทัวร์ก็ตาม**

ข้อแนะนำและแจ้งเพื่อทราบ

- ❖ กรณีเดินทางโดยลูกค้าจัดการตัวเครื่องบินเอง (Land Only) *ในกรณีลูกค้าดำเนินการเรื่องตัวเครื่องบินเองและมาเที่ยวร่วมกับคณะ (Join Tour) ลูกค้าต้องดำเนินการมาพบคณะทัวร์ด้วยตัวเอง และต้องรับผิดชอบค่าใช้จ่ายในการมาพบคณะใหญ่ด้วยตัวเอง รวมถึงหากกรณีเที่ยวบินของคณะใหญ่เกิดความล่าช้าหรือยกเลิก เที่ยวบินอื่นด้วยสาเหตุใดๆก็ตาม

กรุณาอ่าน เงื่อนไขการเดินทาง เพื่อประโยชน์ของท่าน

- 1) ราคานี้คิดตามราคาตัวเครื่องบินในปัจจุบัน หากราคาตัวเครื่องบินหรือค่าเงินปรับสูงขึ้น บริษัทฯ สงวนสิทธิ์ที่จะปรับราคาตามสถานการณ์ดังกล่าว
- 2) รายการนี้เป็นเพียงข้อเสนอที่ต้องได้รับการยืนยันจากบริษัทฯ อีกครั้งหนึ่ง หลังจากได้สำรองที่นั่งบนเครื่อง และโรงแรมที่พักในต่างประเทศเป็นที่เรียบร้อยแล้ว แต่อย่างไรก็ตามรายการนี้อาจเปลี่ยนแปลงได้ตามความเหมาะสม
- 3) กรณีที่มีผู้ร่วมคณะไม่ถึงตามที่บริษัทฯ กำหนด บริษัทฯ ขอสงวนสิทธิ์ที่จะเลื่อนการเดินทางหรือปรับเปลี่ยนราคาก่อนล่วงหน้า 10-15 วันก่อนออกเดินทาง
- 4) กรณีวีซ่าผ่านแล้ว แจ้งยกเลิกก่อนหรือหลังออกตัวโดยสาร บริษัทฯ ขอสงวนสิทธิ์ในการ ไม่คืนค่าทัวร์ทั้งหมด
- 5) กรณีเกิดความผิดพลาดจากตัวแทน หรือ หน่วยงานที่เกี่ยวข้อง จนมีการยกเลิก ล่าช้า เปลี่ยนแปลง การบริการจากสายการบินบริษัทขนส่ง หรือ หน่วยงานที่ให้บริการ บริษัทฯ จะดำเนินการโดยสุดความสามารถที่จะจัดบริการทัวร์อื่นทดแทนให้ แต่จะไม่คืนเงินให้สำหรับค่าบริการนั้นๆ
- 6) กรณีท่านยกเลิกก่อนรายการท่องเที่ยวจะสิ้นสุดลง ทางบริษัทฯ จะถือว่าท่านสละสิทธิ์และจะไม่รับผิดชอบค่าบริการที่ท่านได้ชำระไว้แล้วไม่ว่ากรณีใดๆ ทั้งสิ้น
- 7) กรณีท่านถูกห้ามเข้าประเทศ อันเนื่องมาจากมีสิ่งผิดกฎหมาย หรือเอกสารเดินทาง ไม่ถูกต้อง หรือ การถูกปฏิเสธในกรณีอื่นๆ บริษัทฯ สงวนสิทธิ์ไม่รับผิดชอบต่อการห้ามออกนอกประเทศนั้น
- 8) กรณีผู้เดินทางไม่สามารถเข้า-ออกเมืองได้ เนื่องจากเอกสารปลอมหรือการห้ามของเจ้าหน้าที่ไม่ว่าเหตุผลใดๆ ก็ตามทางบริษัทของสงวนสิทธิ์ในการ ไม่คืนค่าทัวร์ทั้งหมด
- 9) กรณีท่านไม่สามารถไปเที่ยวในสถานที่ที่ระบุในโปรแกรมได้ อันเนื่องมาจากธรรมชาติ ความล่าช้า และความผิดพลาดจากทางสายการบิน จะไม่มีการคืนเงินใดๆทั้งสิ้น แต่ทั้งนี้ทางบริษัทฯ จะจัดหาสถานที่อื่นๆมาทดแทนให้ โดยขอสงวนสิทธิ์การเจ้าหน้าที่โดยไม่แจ้งให้ทราบล่วงหน้า
- 10) กรณีท่านออกเดินทางไปกับคณะแล้ว ท่านงดการเข้ารับบริการรายการใดรายการหนึ่ง หรือไม่เดินทางพร้อมคณะถือว่าท่านสละสิทธิ์ ท่านไม่อาจเรียกร้องค่าบริการ และเงินมัดจำคืน ไม่ว่ากรณีใดๆ ทั้งสิ้น
- 11) ทางบริษัทขอสงวนสิทธิ์ราคานี้เฉพาะนักท่องเที่ยวชาวไทยและท่องเที่ยวเป็นหมู่คณะแบบ Join Tour เท่านั้น กรณีต้องการตัดกรุ๊ปเหมาโปรดสอบถามทางบริษัทอีกครั้ง หากเป็นนักท่องเที่ยวต่างชาติ หรือ พระสงฆ์ โปรดสอบถามทางบริษัท

**บริษัทฯ ถือว่าท่านได้อ่านและยอมรับเงื่อนไขต่างๆในโปรแกรมทัวร์ดี แล้วจึง
ชำระเงินมัดจำ กับเจ้าหน้าที่ฝ่ายขายของเรา ..ขอบพระคุณที่ไว้วางใจ**

เอกสารประกอบการยื่นวีซ่าท่องเที่ยวเนปาล ยื่นสถานทูตเนปาล ประเทศไทย ไม่ต้องมาแสดงตัว

- รูปถ่ายสี (ถ่ายมาไม่เกิน 3 เดือน ขนาด 2×2 นิ้ว) 1 รูป พื้นหลังสีขาว ไม่สวมแว่นตาหรือเครื่องประดับ, ไม่ใส่ชุดข้าราชการหรือเครื่องแบบใดๆ
 - หนังสือเดินทางฉบับจริง มีอายุมากกว่า 6 เดือน
 - สำเนาบัตรประชาชน 1 ชุด
 - สำเนาทะเบียนบ้าน 1 ชุด
 - ถ้าเป็นเด็กอายุต่ำกว่า 15 ปี ใช้สำเนาสูติบัตรและบัตรประชาชน
 - สำเนาหน้าวีซ่าที่เคยเดินทางไปประเทศอินเดีย 1 ชุด (หากมี)
- ตัวอย่างการถ่ายรูป และ การถ่ายหน้าพาสปอร์ต (ถ่ายส่งทางไลน์ หรือ สแกนส่งทางเมลเท่านั้น)

